

*mágina*   
*mágina*  
 Jasmate...

/ Albánchez de Mágina / Bedmar – Garcéz /  
 / Bélmez de la Moraleda / Cabra del Santo Cristo /  
 / Cambil – Arbuniel / Campillo de Arenas /  
 / Cárcheles (Carchelejo y Cárchel) / Huelma – Solera /  
 / Jimena / Jódar / La Guardia de Jaén / Larva /  
 / Mancha Real / Noalejo – La Hoya del Salobral /  
 / Pegalajar – La Cerradura / Torres



Andalucía



Andalucía  
 RURAL



ADR Sierra Mágina  
 C/. Posadas, s/n. - 23120 Cambil (Jaén)  
 Telf: 953 300 400 Fax: 953 300 177  
 E-mail: adr@magina.org - Web: www.mágina.org

# I Jornadas Culturales de Sierra Mágina

Huelma, 18 y 19  
 Noviembre de 2009

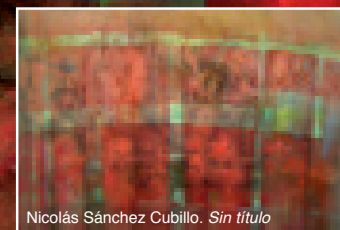

Nicolás Sánchez Cubillo. Sin título

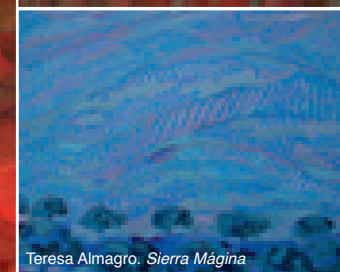

Teresa Almagro. Sierra Mágina



Juan Antonio Díaz. Puerta de Oriente



Mª Eugenia Medina. Grabado

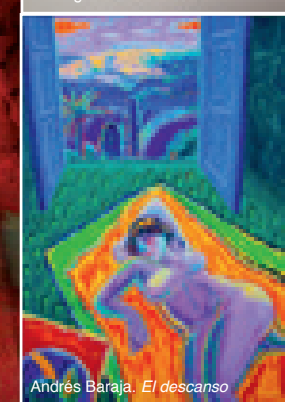

Andrés Baraja. El descanso

Asociación para el Desarrollo  
 Rural de Sierra Mágina

# I JORNADAS CULTURALES DE SIERRA MAGINA

La Asociación para el Desarrollo Rural de Sierra Magina organiza las I Jornadas Culturales de Sierra Magina. El objetivo de estas jornadas es poner en valor y dar a conocer el rico patrimonio cultural de Sierra Magina.

## PROGRAMA

### 18 DE NOVIEMBRE 2009

**10-10.30h.** Inauguración

**10.30-11.30 h.** Conferencia :”Andrés de Vandelvira y la arquitectura religiosa”. Rafael López Guzmán (Universidad de Granada).

**11.30-12h.** Café.

**12 -13 h.** Conferencia:”Los Castillos de Sierra Mágina”. Juan Antonio López Cordero (CISMA).

**13 h.** Inauguración de la exposición “ARTISTAS DE MÁGINA”.

**14 h.** Almuerzo.

**17-18 h.** Conferencia: “La aportación del Santuario Ibérico de El cortijo de El Pajarillo al conocimiento de la arqueología ibérica”. Arturo Ruiz Rodríguez (Universidad de Jaén).

**18- 19 h.** Conferencia “Sierra Mágina en al-Ándalus: historia, sociedad y cultura islámicas”. Francisco Vidal Castro (Universidad de Jaén).

**19 h.** Encuentro literario en Sierra Mágina. Encarna Medina Arjona (Universidad de Jaén) y María Isabel Guzmán Fernández (IES “Sierra Mágina”, de Huelma).

### 19 DE NOVIEMBRE DE 2009

**10-11.30 h.** Conferencia: “Universalidad y Estética en la fotografía de Cerdá y Rico”, Juan Antonio Díaz López (Universidad de Granada).

-Conversando con D. Julio Cerdá.

**11.30-12 h.** Café.

**12-13 h.** Coloquio: Teresa Almagro entrevista al artista Andrés Barajas.

**13-14 h.** Encuentro y mesa redonda con los artistas de la comarca. Modera: Rafael López Guzmán (Universidad de Granada).

**14 h.** Almuerzo.

**17-18 h.** Conferencia sobre la figura de Sebastián Valero a cargo de Luis Alberto Valero Aranda.

**18 h.** Concierto de piano a cargo de Maria Ortega Ortega.

### LUGAR DE REALIZACION:

Jornadas: Salón de Plenos del Ayuntamiento de Huelma

Exposición “Artistas de Magina”. Auditorio Municipal de Huelma

### PLAZAS LIMITADAS HASTA COMPLETAR AFORO

### BOLETIN DE INSCRIPCION:

NOMBRE Y APELLIDOS: .....

.....

DIRECCION ; .....

.....

MUNICIPIO: .....

PROVINCIA: .....

TELEFONO/S: .....

.....

EMAIL: .....

DNI: .....

FIRMA: .....

**Enviar por correo postal, email o fax a :**

ADR Sierra Magina  
C/ Posadas s/n  
23120 Cambil ( Jaén)  
Teléfono: 953300400 (Ext. 23)  
Fax: 953300177  
Email: adr@magina.org